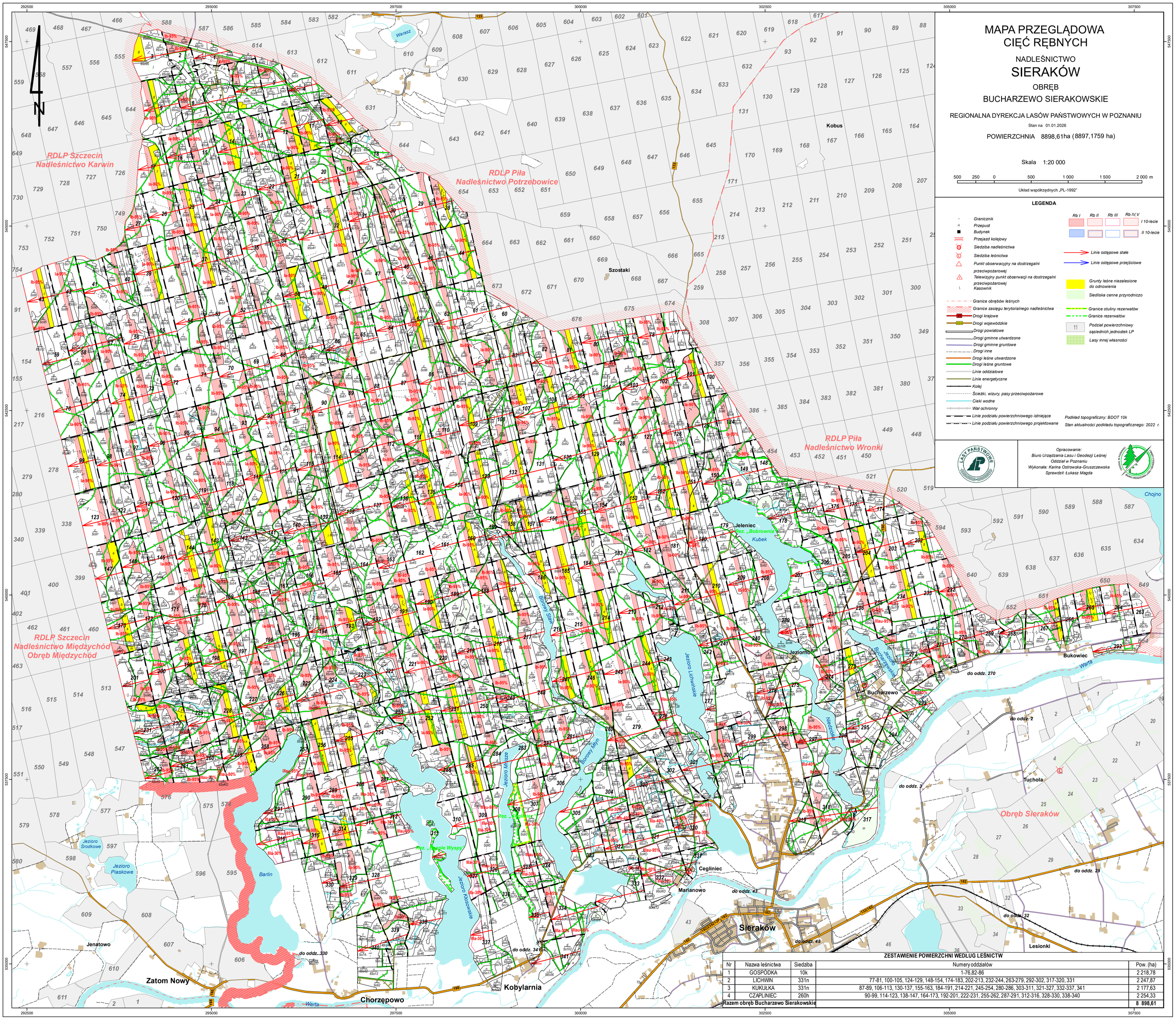

ZESTAWIENIE POWIERZCHNI WEDŁUG LEŚNICTW

Nr	Nazwa leśnictwa	Siedziba	Numery oddziałów	Pow. (ha)
1	GOSPÓDKA	10k	1-76,82-86	2 218,78
2	LICHWIN	331n	77-81, 100-105, 124-129, 148-154, 174-183, 202-213, 232-244, 263-279, 292-302, 317-320, 331	2 247,87
3	KUKUŁKA	331n	87-89, 106-113, 130-137, 155-163, 184-191, 214-221, 245-254, 280-286, 303-311, 321-327, 332-337, 341	2 177,63
4	CZAPLINIEC	260h	90-99, 114-123, 138-147, 164-173, 192-201, 222-231, 255-262, 287-291, 312-316, 328-330, 338-340	2 254,33
Razem obręb Bucharzewo Sierakowskie				**8 898,61**